

CI Med-ALL

ฉบับปรับปรุงใหม่ มีนาคม 2569

ดูแล...แคร์ไม่หยุด แคร์ตรวจเจอ
(ต่อ เต็ม เพิ่ม แต่ง เพื่อชีวิตที่ใช้)



ภาพนี้สร้างโดย AI (Artificial Intelligence)

CI Med-ALL

ที่เอฟดับบลิวดี เราเข้าใจดีว่า

หากเกิดการเจ็บป่วยจากโรคร้ายแรงแล้ว การใช้ชีวิตย่อมเปลี่ยนแปลงไปจากเดิม รวมถึงสุขภาพต้องได้รับการดูแลอย่างต่อเนื่อง เพื่อฟื้นฟูร่างกาย ป้องกันและรักษาโรคแทรกซ้อนอื่นๆ ที่อาจเกิดขึ้นตามมา ดังนั้นการวางแผนเตรียมพร้อมรับมือกับค่าใช้จ่ายในการรักษาพยาบาลหลังเจ็บป่วยด้วยโรคร้าย เพิ่มเติมจากผลประโยชน์เงินก้อนที่ได้รับจากประกันโรคร้ายแรง เพื่อดูแลคุณอย่างครอบคลุมทั้งระหว่างและหลังรักษาโรคร้ายแรงจึงเป็นสิ่งสำคัญ

จึงเป็นที่มาของการพัฒนาแบบประกัน CI Med-ALL

ต่อ เต็ม เพิ่ม แต่ง ความคุ้มครองเสริมเพิ่มเติมจากประกันโรคร้ายแรงหลัก เพื่อการดูแลสุขภาพที่ต่อเนื่องหลังจากเจ็บป่วยด้วย 50 โรคร้ายแรง ครอบคลุมทั้งอุบัติเหตุ และเจ็บป่วยไม่ว่าจากโรคร้ายหรือโรคทั่วไป พร้อมดูแลค่ารักษาพยาบาลแบบเหมาจ่าย มอบความคุ้มครองจัดเต็มเพื่อการบำบัดรักษาโรคมะเร็ง อาทิ ผลประโยชน์เพื่อการรักษาโรคมะเร็งรูปแบบใหม่ ให้คุณยกระดับความอุ่นใจในทุกช่วงเวลา

CI Med-ALL



ดูแล...แคร์ต่อเนื่อง

มอบความคุ้มครองค่ารักษาพยาบาลแบบเหมาจ่ายหลังจากป่วย 50 โรคร้ายแรง



ดูแล...แคร์ครอบคลุม

เมื่อได้รับการวินิจฉัยว่าป่วยด้วย 50 โรคร้ายแรง ดูแลค่ารักษาพยาบาล ครอบคลุมทั้งการเจ็บป่วยจากโรคร้ายแรง และโรคทั่วไป รวมถึงการบาดเจ็บจากอุบัติเหตุ



ดูแล...แคร์เพิ่มเติม

คุ้มครองจัดเต็มกับผลประโยชน์เพื่อรักษาโรคมะเร็ง กับค่าบริการทางการแพทย์เพื่อการรักษาโรคมะเร็งรูปแบบใหม่ และค่าบริการทางการแพทย์สำหรับการศัลยกรรมเสริมสร้างเต้านมองคชาตเนื่องจากโรคมะเร็ง*



ดูแล...แคร์อุ่นใจ

ครอบคลุมการรักษาแบบอื่นๆ อาทิ การรักษาด้วยแพทย์แผนไทยและ/หรือแพทย์แผนจีน การรักษาด้วยโคโรแพรคติกและการบำบัดอื่นๆ*



ต่อ เต็ม เพิ่ม แต่ง...ความคุ้มครองเสริมให้ครอบคลุม

เพียงชื่อ CI Med-ALL แนบกับสัญญาเพิ่มเติมประกันโรคร้ายชีไอ 50

หมายเหตุ * ขึ้นอยู่กับแผนที่เลือก

ผลประโยชน์และความคุ้มครอง

หน่วย : บาท

ความคุ้มครอง		แพน Lite	แพน Basic	แพน Pro	แพน Advanced
หมวด ที่	อาณาเขตความคุ้มครอง ⁽¹⁾	ประเทศไทย			
	ผลประโยชน์สูงสุด (ต่อปีกรมธรรม์)	500,000	1,000,000	3,000,000	5,000,000
ผลประโยชน์กรณีเป็นผู้ป่วยใน					
1	ค่าห้อง และค่าอาหาร ค่าบริการใน sw. (ต่อวัน) (สูงสุด 365 วัน)	1,500	3,000	5,000	7,000
2	ค่าห้อง และค่าอาหาร ค่าบริการใน sw. กรณีรับการรรักษาในห้องผู้ป่วยวิกฤติ (ICU) (สูงสุด 180 วัน)	จ่ายตามจริง			
3	ค่าบริการทางการแพทย์เพื่อการตรวจวินิจฉัยหรือบำบัดรักษา ค่าบริการโลหิต และส่วนประกอบของโลหิต ค่าบริการทางการแพทย์ ค่ายา ค่าสารอาหารทางหลอดเลือด และค่าเวชภัณฑ์ (ค่ายากลับบ้านสูงสุด 14 วัน)				
4	ค่าบริการทางการแพทย์เพื่อการตรวจรักษา				
5	ค่ารักษาพยาบาลโดยการผ่าตัด (ศัลยกรรม) และหัตถการ				
5	การผ่าตัดใหญ่ที่ไม่ต้องเข้าพักรักษาตัวเป็นผู้ป่วยใน (Day Surgery)				
ผลประโยชน์กรณีไม่ต้องเข้าพักรักษาตัวเป็นผู้ป่วยใน					
6	ค่าบริการทางการแพทย์เพื่อตรวจวินิจฉัยที่เกี่ยวข้องโดยตรงก่อนและหลังการเข้าพักรักษาตัวเป็นผู้ป่วยใน หรือ ค่ารักษาพยาบาลผู้ป่วยนอกที่ต่อเนื่องเกี่ยวข้องโดยตรงหลังการเข้าพักรักษาตัวเป็นผู้ป่วยใน	จ่ายตามจริง			
7	ค่ารักษาพยาบาลการบาดเจ็บ กรณีผู้ป่วยนอก ภายใน 24 ชั่วโมง ของการเกิดอุบัติเหตุต่อครั้ง				
8	ค่าเวชศาสตร์ฟื้นฟู หลังการเข้าพักรักษาตัวเป็นผู้ป่วยใน (สูงสุด 30 วัน ต่อการเข้าพักรักษาตัวเป็นผู้ป่วยในครั้งใดครั้งหนึ่ง)				
9	ค่าบริการทางการแพทย์เพื่อการบำบัดรักษาโรคไตวายเรื้อรัง โดยการล้างไตผ่านทางเส้นเลือด				
10	ค่าบริการทางการแพทย์เพื่อการบำบัดรักษาโรคเนื้องอกหรือมะเร็ง โดยรังสีรักษา รังสีร่วมรักษา เวชศาสตร์นิวเคลียร์รักษา				
11	ค่าบริการทางการแพทย์เพื่อการบำบัดรักษาโรคมะเร็ง โดยเคมีบำบัด				
12	ค่าบริการรถพยาบาลฉุกเฉิน				
13	ค่ารักษาพยาบาล โดยการผ่าตัดเล็ก				
ผลประโยชน์เพิ่มเติมการบำบัดรักษาโรคมะเร็ง⁽²⁾					
14	ค่าบริการทางการแพทย์สำหรับการตรวจทางพันธุกรรมเพื่อการบำบัดรักษาโรคมะเร็ง (Genomic Test for Cancer Treatment) ⁽³⁾ ต่อปีกรมธรรม์	-	10,000	30,000	50,000
15	ค่าบริการทางการแพทย์เพื่อการรักษาโรคมะเร็งรูปแบบใหม่ (New Curative Cancer Treatment) ⁽⁴⁾	-	1,000,000	3,000,000	5,000,000
16	ค่าบริการทางการแพทย์สำหรับการศัลยกรรมเสริมสร้างเต้านม ออคงชาติเนื่องจากโรคมะเร็ง ⁽⁵⁾	-	50,000	150,000	250,000
ผลประโยชน์การรักษาเพิ่มเติม⁽²⁾					
17	การรักษาด้วยแพทย์แผนไทยและ/หรือแพทย์แผนจีน ต่อปีกรมธรรม์	-	-	15,000	25,000
18	การรักษาด้วยโคโรนาคติและการบำบัดอื่นๆ ต่อปีกรมธรรม์	-	-	30,000	50,000
19	การดูแลแบบประคับประคองระยะสุดท้าย ⁽⁴⁾	-	-	100,000	100,000
ผลประโยชน์เพิ่มเติมอื่นๆ⁽²⁾					
	ผลประโยชน์เพิ่มเติมเชิงป้องกัน (Preventive Program) ⁽⁶⁾	-	-	-	10,000

หมายเหตุ :

- กรณีที่มีการรักษาพยาบาลนอกอาณาเขตความคุ้มครอง บริษัทฯ จะให้ความคุ้มครองค่ารักษาพยาบาลเฉพาะการรักษาพยาบาลฉุกเฉิน หรือการรักษาพยาบาลการบาดเจ็บหรือเจ็บป่วยที่เกิดขึ้นกะทันหัน ระหว่างที่ผู้เอาประกันภัยอยู่นอกอาณาเขตคุ้มครองไม่เกิน 45 วันต่อการเดินทางครั้งใดครั้งหนึ่ง โดยจำนวนวันที่อยู่นอกอาณาเขตคุ้มครองดังกล่าวนั้นรวมไปถึงจำนวนวันที่ได้รับการรักษาพยาบาล
- คุ้มครองภายในประเทศไทยเท่านั้น สำหรับผลประโยชน์เพิ่มเติม
- ภายใน 90 วันหลังจากเข้าพักรักษาตัวในโรงพยาบาล หรือหลังการผ่าตัดใหญ่ที่ไม่ต้องเข้าพักรักษาตัวเป็นผู้ป่วยใน (Day Surgery) หรือหลังการรักษาโรคมะเร็งแบบผู้ป่วยนอกสำหรับภาวะการเจ็บป่วยด้วยโรคมะเร็งเดียวกัน
- ผลประโยชน์นี้จำกัดตลอดชีวิตของผู้เอาประกันภัยสูงสุดไม่เกินจำนวนที่ระบุในตารางผลประโยชน์ และไม่รวมอยู่ในผลประโยชน์สูงสุดต่อปีกรมธรรม์
- ผลประโยชน์นี้จำกัด 2 ครั้งตลอดชีวิตของผู้เอาประกันภัย สูงสุดไม่เกินจำนวนที่ระบุในตารางผลประโยชน์ และไม่รวมอยู่ในผลประโยชน์สูงสุดต่อปีกรมธรรม์
- ระยะเวลาไม่คุ้มครอง (Waiting Period) 180 วัน

เงื่อนไขการรับประกันภัย

อายุรับประกันภัย	16 – 65 ปี
ระยะเวลาคุ้มครอง	ถึงอายุ 85 ปี หรือ ไม่เกินระยะเวลาคุ้มครองของกรมธรรม์ประกันชีวิต

เพิ่มความอุ่นใจ ด้วยบริการเสริมพิเศษ



บริการช่วยเหลือฉุกเฉินด้านการแพทย์
กรณีอุบัติเหตุ หรือเจ็บป่วยฉุกเฉิน
ภายในประเทศไทย



บริการสายด่วนสุขภาพกรณีเจ็บป่วยฉุกเฉิน
โทร 02 206 5444



บริการสอบถามข้อมูลกรมธรรม์
เราพร้อมบริการคุณ
ศูนย์บริการลูกค้าเอฟดับบลิวดี 1351

เงื่อนไขความคุ้มครองที่สำคัญ

เงื่อนไขความคุ้มครอง	รายละเอียด
ค่าห้อง และค่าอาหาร ค่าบริการ ในโรงพยาบาล (ผู้ป่วยใน)	ตามจำนวนที่จ่ายจริงแต่ไม่เกินจำนวนผลประโยชน์ในตาราง สูงสุดไม่เกิน 365 วัน สำหรับห้องผู้ป่วยวิกฤต (ICU) สูงสุดไม่เกิน 180 วัน เมื่อรวมกันแล้วไม่เกิน 365 วันต่อรอบปีกรมธรรม์ประกันภัย
การตรวจทางพันธุกรรมเพื่อการบำบัดรักษาโรคมะเร็ง (Genomic Test for Cancer Treatment)	ต้องได้รับการแนะนำจากสถาบันที่ได้รับการรับรองทางการแพทย์ และดำเนินการในประเทศไทย
การรักษาโรคมะเร็งรูปแบบใหม่ (New Curative Cancer Treatment)	รวมถึงการรักษาด้วยภูมิคุ้มกันบำบัด (Immunotherapy) จากสถาบันที่ได้รับการรับรองจากหน่วยงานกำกับดูแลทางการแพทย์ โดยการรักษานี้ไม่รวมถึงการรักษาแบบประคับประคองแต่ต้องเป็นการรักษาที่มีจุดประสงค์เพื่อหวังผลการรักษาให้หายขาดเท่านั้น
การรักษาด้วยไฮเปอร์บาริกและการบำบัดอื่นๆ	รวมถึงการบำบัดด้วยออกซิเจนความกดบรรยากาศสูง (Hyperbaric oxygen therapy) ธาราบำบัดหรือวาริบำบัด (Hydrotherapy) และกายภาพบำบัดด้วยหุ่นยนต์ (Robotic Physiotherapy) การรักษาตามความจำเป็นทางการแพทย์จะต้องได้รับคำแนะนำจากแพทย์ที่มีใบประกอบวิชาชีพ และทำการรักษาในโรงพยาบาลหรือสถานพยาบาล โดยเจ้าหน้าที่ที่ได้รับการอบรม
การเข้าพักรักษาตัวเป็นผู้ป่วยใน ครั้งใดครั้งหนึ่ง	การเข้าพักรักษาตัวเป็นผู้ป่วยใน หรือการรักษาด้วยการผ่าตัดใหญ่ที่ไม่ต้องเข้าพักรักษาตัวเป็นผู้ป่วยใน (Day Surgery) ในโรงพยาบาล แต่ละครั้ง ไม่ว่าจะกี่ครั้งก็ตาม ด้วยเหตุจากการบาดเจ็บหรือการป่วยเดียวกัน และยังคงรักษาไม่หาย รวมถึงภาวะแทรกซ้อนที่เกี่ยวข้อง หรือต่อเนื่องกัน ทั้งนี้ ภายในระยะเวลา 90 วัน นับแต่วันที่ออกจากโรงพยาบาล ครั้งสุดท้าย ก็ให้ถือว่าเป็นการเข้าพักรักษาตัวครั้งเดียวกันด้วย

ตัวอย่างข้อยกเว้นความคุ้มครอง เช่น

1. ความผิดปกติซึ่งแพทย์ยืนยันและมีหลักฐานชัดเจนว่าเกี่ยวข้องกับโรคร้ายแรงหรือโรคร้ายแรงที่เกิดขึ้นก่อนวันเริ่มมีผลคุ้มครองตามสัญญาเพิ่มเติมนี้ หรือก่อนวันที่ให้มีการต่ออายุสัญญาเมื่อสัญญาเพิ่มเติมสิ้นผลบังคับ (Reinstatement) หรือก่อนวันที่บริษัทอนุมัติให้เพิ่มจำนวนเงินเอาประกันภัยของสัญญาเพิ่มเติมนี้ แล้วแต่วันใดจะเกิดขึ้นภายหลัง ทั้งนี้ ในกรณีที่บริษัทอนุมัติให้เพิ่มจำนวนเงินเอาประกันภัย บริษัทจะไม่คุ้มครองเฉพาะในส่วน ของจำนวนเงินเอาประกันภัยที่เพิ่มขึ้นเท่านั้น เว้นแต่ ผู้เอาประกันภัย ได้แถลงให้บริษัททราบและบริษัทยินยอมรับ ความเสี่ยงภัย โดยไม่มีเงื่อนไขยกเว้นความคุ้มครองดังกล่าว
2. การฆ่าตัวตาย การพยายามฆ่าตัวตาย การทำร้ายร่างกายตนเอง หรือการพยายามทำร้ายร่างกายตนเองไม่ว่าจะเป็น การกระทำโดยตนเอง หรือยินยอมให้ผู้อื่นกระทำไม่ว่าจะอยู่ในระหว่างวิกลจริตหรือไม่ก็ตาม ทั้งนี้รวมถึงอุบัติเหตุ จากการที่ผู้เอาประกันภัย กิน ดื่ม หรือฉีดยาหรือสารมีพิษเข้าร่างกาย การใช้ยาเกินกว่าที่แพทย์สั่ง
3. การตรวจรักษาพยาบาลที่ผู้เอาประกันภัย ซึ่งเป็นแพทย์สั่งให้แก่ตัวเอง รวมทั้งการตรวจรักษาพยาบาลจากแพทย์ ผู้ซึ่งเป็น บิดา มารดา คู่สมรส หรือบุตรของผู้เอาประกันภัย
4. ผู้เอาประกันภัยปฏิเสธไม่ยอมรับการรักษา แนะนำ หรือ ปฏิบัติตามคำแนะนำของแพทย์
5. โรคเอดส์ หรือภาวะภูมิคุ้มกันบกพร่อง (Acquired Immune Deficiency Syndrome) ซึ่งเกิดจากการติดเชื้อไวรัสเอดส์และให้หมายความรวมถึงการติดเชื้อจุลชีพ วยโอกาส หรือการติดเชื้อ หรือการป่วยใดๆ ซึ่งโดยผลการตรวจเลือดแสดงเป็นเลือดบวกของไวรัส HIV (Human Immunodeficiency Virus) การติดเชื้อจุลชีพวยโอกาส ให้รวมถึง แต่ไม่จำกัดเฉพาะเชื้อที่ทำให้เกิดโรคปอดบวม หรือปอดอักเสบ (Pneumocystis Carinii Pneumonia) เชื้อที่ทำให้เกิดโรคลำไส้อักเสบหรือเรื้อรัง (Organism Causes Chronic Enteritis) เชื้อไวรัส และ/หรือเชื้อราที่แพร่กระจายอยู่ทั่วไป (Disseminated Virus and/or Fungi Infection) เนื้องอกร้ายแรง (Malignant Neoplasm) ให้รวมถึงแต่ไม่จำกัดเฉพาะเนื้องอก Kaposi's Sarcoma มะเร็งต่อมน้ำเหลืองที่ระบบประสาทส่วนกลาง (Central Nervous System Lymphoma) และ/หรือ โรคร้ายแรงอื่นๆ ซึ่งเป็นที่รู้จักในปัจจุบันนี้ว่าเป็นอาการของภูมิคุ้มกันบกพร่อง (Acquired Immunodeficiency Syndrome) หรือซึ่งเป็นสาเหตุที่ทำให้คนที่เป็น เสียชีวิตอย่างกะทันหัน ป่วย หรือ ทุพพลภาพ โรคภูมิคุ้มกันบกพร่อง (AIDS) ให้รวมถึงเชื้อไวรัส HIV (Human Immunodeficiency Virus) ที่ทำให้เกิดโรคสมองเสื่อม (Encephalopathy Dementia)

รายชื่อ 50 โรคร้ายแรง

1. โรคหลอดเลือดหัวใจตีบที่รักษาด้วยการสวนหลอดเลือดหัวใจ
2. โรคหลอดเลือดสมองที่ต้องได้รับการผ่าตัดลอกหลอดเลือดแดงคาโรติด
3. โรคมะเร็งระยะไม่ลุกลาม
4. โรคหลอดเลือดสมองโป่งพองที่รักษาโดยใช้ขดลวดผ่านสายสวนทางหลอดเลือด
5. โรคหลอดเลือดสมองที่ได้รับการรักษาโดยวิธีใส่สายสวนเส้นเลือดแดงบริเวณคอ
6. โรคสมองเสื่อมชนิดอัลไซเมอร์
7. โรคโลหิตจางจากไขกระดูกไม่สร้างเม็ดโลหิต
8. โรคเยื่อหุ้มสมองและไขสันหลังอักเสบจากเชื้อแบคทีเรีย
9. เนื้องอกในสมองชนิดที่ไม่ใช่มะเร็ง
10. ตาบอด
11. โรคมะเร็งระยะลุกลาม
12. โรคกล้ามเนื้อหัวใจ
13. ตับวาย
14. โรคหลอดเลือดสมองโป่งพองที่รุนแรงขึ้นรุนแรง / โรคปอดระยะสุดท้าย
15. ภาวะไตเฝ้า
16. การผ่าตัดเส้นเลือดเลี้ยงกล้ามเนื้อหัวใจ
17. กล้ามเนื้อหัวใจตายเฉียบพลันจากการขาดเลือด
18. การผ่าตัดลิ้นหัวใจโดยวิธีการเปิดหัวใจ
19. ไตวายเรื้อรัง
20. การสูญเสียการได้ยิน
21. การสูญเสียการดำรงชีพอย่างอิสระ
22. การกักขังภาวะอ้วน (ก่อนอายุครบ 70 ปีบริบูรณ์)
23. การสูญเสียความสามารถในการพูด
24. แผลไหม้ฉกรรจ์
25. การบาดเจ็บที่ศีรษะอย่างรุนแรง
26. การผ่าตัดเปลี่ยนอวัยวะหรือปลูกถ่ายไขกระดูก
27. โรคของเซลล์ประสาทควบคุมการเคลื่อนไหว
28. โรคระบบประสาทมัลติเพิล สเคลอโรซิส
29. โรคกล้ามเนื้อเนื้อเสื่อม
30. โรคไวรัสตับอักเสบบีรุนแรง
31. โรคเส้นเลือดหัวใจตีบ
32. อัมพาตของกล้ามเนื้อเนื้อแขนหรือขา
33. โรคพาร์กินสัน
34. โรคแรงดันในหลอดเลือดแดงปอดสูงแบบปฐมภูมิ
35. ภาวะข้ออักเสบรูมาตอยด์ชนิดรุนแรง
36. โรคหลอดเลือดสมองแตกหรืออุดตัน
37. การผ่าตัดเส้นเลือดแดงใหญ่ เอออร์ตา
38. ไตอักเสบลุปัส จากโรคซิสเต็มิก ลูปัส อิริเรมาโตซัส
39. สมองอักเสบจากเชื้อไวรัส
40. ภาวะอะเพลลิก
41. โรคหลอดเลือดสมองโป่งพองที่ต้องรักษาโดยการผ่าตัด
42. การฉีกขาดของรากประสาทต้นแขน
43. โรคโปลิโอ
44. การผ่าตัดกระดูกสันหลังคดที่ไม่ทราบสาเหตุ
45. ภาวะตับอ่อนอักเสบที่กลับเป็นซ้ำและเรื้อรัง
46. โรคเท้าช้าง
47. โรคถุงน้ำในไต
48. โรคเนื้อเยื่อพังผืดอักเสบติดเชื้อและเป็นเนื้อตาย
49. โรคหนังแข็งชนิดลุกลาม
50. โรคลำไส้อักเสบเป็นแผลรุนแรง

CI Med-ALL

มอบความคุ้มครองผลประโยชน์หลังจากสัญญาเพิ่มเติมมีผลบังคับ

เมื่อได้รับการวินิจฉัยและ/หรือยืนยันจากแพทย์หรือแพทย์เฉพาะทางของโรคว่าป่วยด้วย 50 โรคร้ายแรงตามคำนิยาม เป็นครั้งแรกเมื่อพ้นระยะเวลา 90 วัน ทั้งนี้โรคร้ายแรงดังกล่าวจะต้องไม่ใช่โรคร้ายแรงเดียวกับที่เกิดขึ้นในช่วงระยะเวลา 90 วันนับตั้งแต่เริ่มมีผลคุ้มครอง

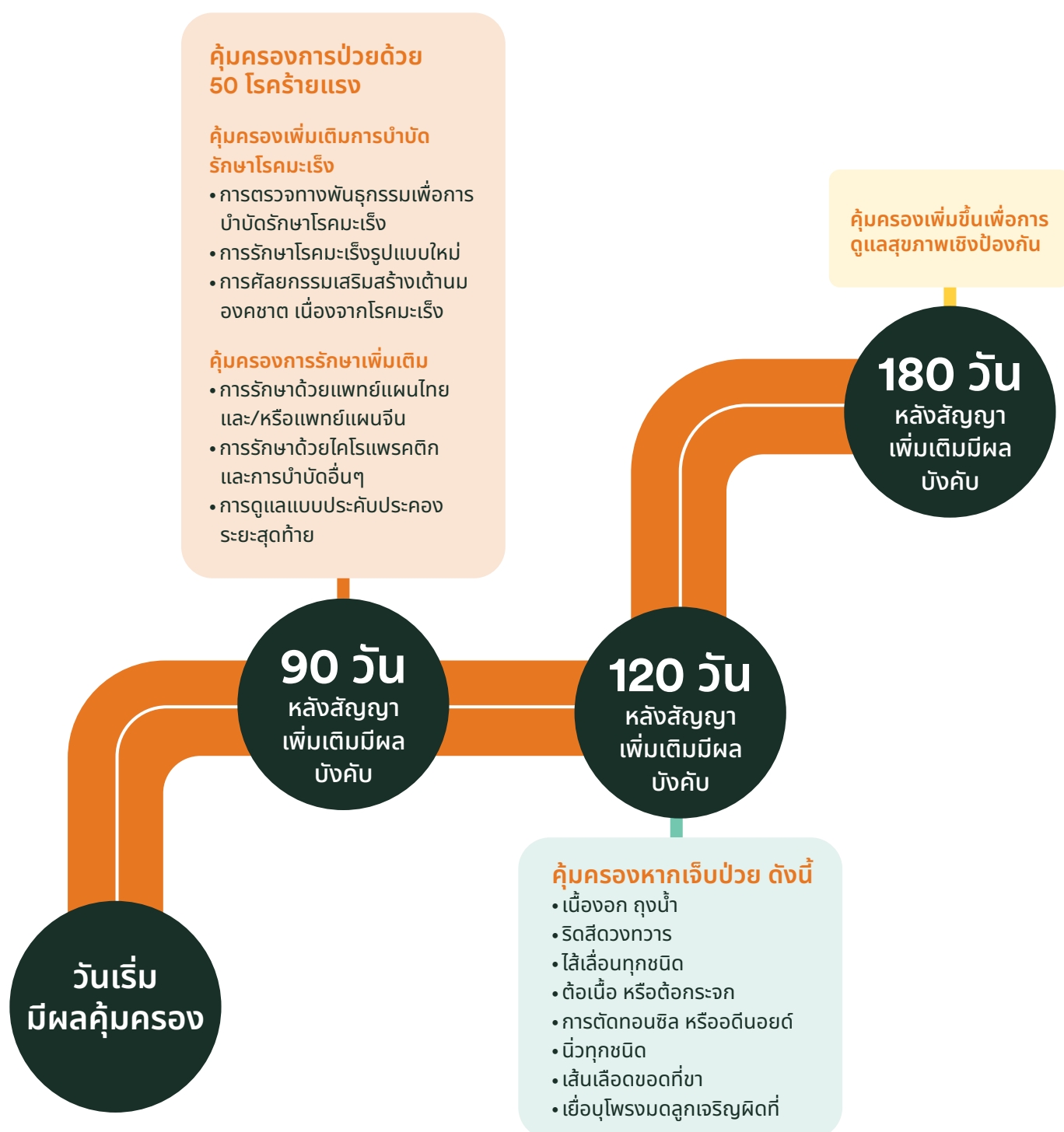

ตัวอย่างเบี้ยประกันภัยรายปี (ปีแรก)

หน่วย : บาท

อายุ (ปี)	แผน Lite	แผน Basic	แผน Pro	แผน Advanced
20	2,346	3,574	7,783	13,796
30	4,319	6,785	12,504	21,298
40	6,580	10,781	15,544	29,630
50	12,380	20,351	28,912	46,303

หมายเหตุ :

- CI Med-ALL เป็นชื่อการตลาดของสัญญาเพิ่มเติมการประกันภัยสุขภาพ หลังจากป่วยด้วย 50 โรคร้ายแรง
- การรับประกันภัยเป็นไปตามเงื่อนไข และหลักเกณฑ์ของบริษัทฯ
- ผู้ขอเอาประกันภัยควรศึกษาและทำความเข้าใจในเอกสารประกอบการเสนอขายก่อนตัดสินใจทำประกันภัย
- เบี้ยประกันภัยรายปีสำหรับชั้นอาชีพ 1 และ 2
- เบี้ยประกันภัยปรับตามอายุที่เพิ่มขึ้น
- บริษัทฯ อาจปรับเบี้ยประกันภัย ณ วันครบรอบปีกรมธรรม์ อันเนื่องมาจากปัจจัยต่างๆ เช่น อายุ ชั้นอาชีพ ค่าใช้จ่ายในการรักษาพยาบาลที่สูงขึ้น หรือจากประสบการณ์การจ่ายค่าสินไหมทดแทนโดยรวมของพอร์ตโฟลิโอของสัญญาเพิ่มเติมนี้ โดยบริษัทฯจะแจ้งให้ผู้เอาประกันภัยทราบไม่น้อยกว่า 30 วัน ทั้งนี้เบี้ยประกันภัยที่มีการปรับจะต้องอยู่ในอัตราที่ได้รับความเห็นชอบจากนายทะเบียนแล้ว
- เบี้ยประกันภัยสามารถนำไปลดหย่อนภาษีเงินได้บุคคลธรรมดา ตามเกณฑ์ที่กฎหมายกำหนด
- เอกสารนี้มีใช้ส่วนหนึ่งของสัญญาประกันภัย ข้อกำหนดและเงื่อนไขของความคุ้มครองจะระบุไว้ในกรมธรรม์ประกันภัย
- สวงนสิทธิ์ตามกฎหมาย ห้ามทำซ้ำ ดัดแปลงไม่ว่าส่วนหนึ่งส่วนใดของเอกสารนี้

เคลมง่าย ผ่านแอป FWD Omne

ยื่นเคลมง่าย สะดวก ไม่ต้องยื่นเอกสารตัวจริง



ดาวน์โหลดแอป
FWD Omne
สแกนเลย



เพื่อการเคลมที่รวดเร็ว
เช็กสถานะได้ตลอดเวลา และ
รู้ผลการอนุมัติอัตโนมัติ



ยื่นเคลมออนไลน์ได้ทุกประเภท (ยกเว้นการเคลมกรณีเสียชีวิต)

- ✓ ค่าใช้จ่ายกรณีเจ็บป่วย และอุบัติเหตุ ในการรักษาพยาบาลแบบผู้ป่วยนอก
- ✓ การผ่าตัดแบบผู้ป่วยนอก
- ✓ การรักษาในโรงพยาบาล / ค่าชดเชยรายวัน
- ✓ โรคมะเร็งหรือโรคร้ายแรง
- ✓ ทุพพลภาพและสูญเสียอวัยวะ

01

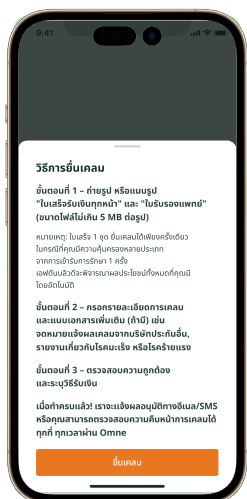

อ่าน "วิธีการยื่นเคลม" และคลิกที่ "ยื่นเคลม"

02



ถ่ายรูปหรืออัปโหลดรูป "ใบเสร็จ" และ "ใบรับรองแพทย์" ให้ครบทุกหน้าตามที่ระบุบนหน้าจอ

- 1. ไม่จำกัดจำนวนรูป ขนาดต่อรูปไม่เกิน 5 MB
- 2. คลิกที่ไอคอนรูปเอกสารด้านล่าง เพื่อตรวจสอบ หรือลบรูปที่แนบ โดยคลิกที่เครื่องหมายลบ

03

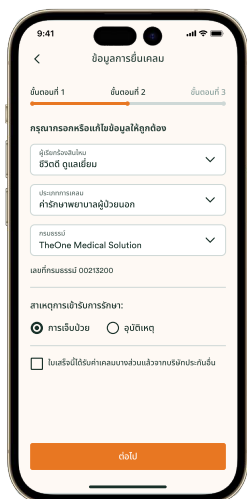

ระบุประเภทและรายละเอียดการเคลมให้ครบถ้วน

04



ตรวจสอบข้อมูลการเคลม และช่องทางการรับเงิน พร้อมรับรองข้อมูลการเคลม ยินยอมและยอมรับข้อกำหนด และเงื่อนไขการใช้บริการ

- 1. ข้อมูลธนาคารต้องเป็นชื่อเดียวกับเจ้าของกรมธรรม์เท่านั้น
- 2. พร้อมเพย์ต้องผูกกับหมายเลขบัตรประชาชนของเจ้าของกรมธรรม์เท่านั้น

05



รอแจ้งความคืบหน้าภายใน 7 วัน หากเข้าเงื่อนไขพิจารณาอนุมัติแบบอัตโนมัติ บนหน้าจอจะแจ้งว่าอนุมัติเคลมให้คุณแล้ว

FWD Thailand Social Media

ไม่พลาดทุกข่าวสารและกิจกรรมดีๆ
เพียงติดตามโซเชียลมีเดียของเรา

คลิกที่ไอคอนด้านล่าง

หรือสแกน QR code ของช่องทางต่างๆ

